



FONDI
STRUTTURALI
EUROPEI

pon
2014-2020



Ministero dell'Istruzione, dell'Università e della Ricerca
Dipartimento per la Programmazione
Direzione Generale per interventi in materia di edilizia
scolastica, per la gestione dei fondi strutturali per
l'istruzione e per l'innovazione digitale
Ufficio IV

PER LA SCUOLA - COMPETENZE E AMBIENTI PER L'APPRENDIMENTO (FSE-FESR)



MINISTERO PUBBLICA ISTRUZIONE

Istituto Comprensivo Prato Nord

Via Gherardi, 66 59100 - PRATO ☎ 0574-470509

FAX 0574-464626

E-MAIL: poic820002@istruzione.it

PEC: poic820002@pec.istruzione.it

ISTITUTO COMPRESIVO NORD - PRATO

Prot. 0002652 del 15/04/2019

B19b (Uscita)

Ai genitori degli alunni interessati
LORO SEDI

Oggetto: Ammissione Scuola dell'infanzia a.s. 2019/20.

Si comunica che, in base alle graduatorie affisse all'Albo e pubblicate sul sito di questa Istituzione Scolastica, Vostro figlio/a è stato/a ammesso/a per l'anno scolastico 2019/20 a frequentare la scuola dell'infanzia come da elenchi allegati.

Siete quindi invitati a confermare l'iscrizione, **entro e non oltre lunedì 27 maggio 2019**, presso questo Istituto Comprensivo Nord – Via Gherardi, 66 - Prato nei seguenti orari di ricevimento:

lunedì e mercoledì, dalle ore 16.00 alle ore 17.00
martedì e giovedì dalle ore 11.30 alle ore 13.00

Al momento della conferma siete pregati di consegnare in segreteria didattica:

- n.1 foto formato tessera dell'alunno e ricevuta del versamento del contributo volontario di € 30,00 (c/c bancario: IT38 V030 6921 5251 0000 0046 001 Intesa Sanpaolo Filiale di "Prato Coiano"- Via Bologna, 164/A - intestato a "Istituto Comprensivo Nord – Via Gherardi, 66- Prato" a nome dell'alunno e con indicato nella causale "Contributo Offerta Formativa a.s. 2019/2020").

Si precisa che il contributo volontario viene utilizzato per interventi di ampliamento dell'offerta culturale e formativa. Una quota di questo, pari a 10,00 euro, è destinata alla copertura di Polizza Assicurativa con la compagnia AIG Agenzia Benacquista assicurazioni di Latina a copertura dai rischi d'infortunio e di responsabilità civile in ambiente scolastico.

Per loro natura i contributi scolastici sono ammessi alla detrazione fiscale (art.15 TUIR) in sede di presentazione della denuncia dei redditi (anno presentazione 2020).

L'eventuale rinuncia al servizio deve essere obbligatoriamente presentata dai genitori presso la segreteria dell'Istituto oppure inviata tramite e-mail: **poic820002@istruzione.it**, entro il termine sopra citato, per permettere all'ufficio di procedere all'annullamento del servizio refezione.

Cordiali saluti

Il Dirigente Scolastico
(Prof. Riccardo Fattori)
Firma autografa sostituita a mezzo
stampa secondo le indicazioni
dell'art 3 del D.Lgs n.39/1993

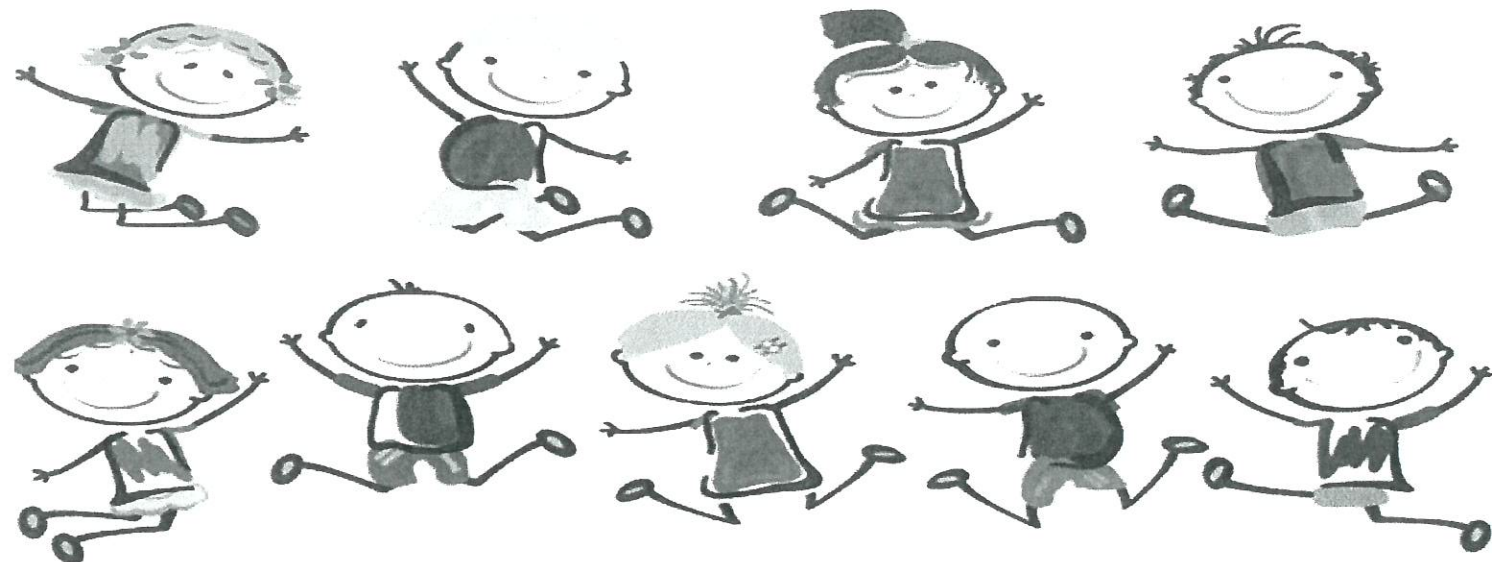

Tutti i bambini di 3 anni,
iscritti al primo anno delle scuole dell'infanzia
dell'Istituto Comprensivo Nord,
dell'anno scolastico 2019/2020
sono invitati, con i loro genitori,
a visitare la scuola scelta
per un momento di festa insieme.

Inf. Abatoni - Inf. Meucci - Inf. Meoni - Inf. Cilianuzzo

29 MAGGIO 2019 ore 10.30

